



1. Responsável

ENRICO COUTO TENEDINI
Título profissional: ENGENHEIRO CIVIL

Empresa contratada: S/N

RNP: 2020506327
Registro Profissional: 2021110495
Registro Empresa: S/N

2. Dados do contrato

Contratante: MUNICIPIO DE SANTO ANTONIO DE PADUA

Logradouro: S/N

Bairro: CENTRO

Valor do Contrato: R\$ 2.441,85

Cidade: SANTO ANTONIO DE PADUA

Ação Institucional: S/N

Nº: 57

UF: RJ

CPF/CNPJ: 29.114.139/0001-48

Complemento: S/N

CEP: 28470000

3. Dados da Obra/Serviço

Proprietário: MUNICIPIO DE SANTO ANTONIO DE PADUA

Logradouro: JOÃO JASBICK

Bairro: DEZESSETE

Contrato: S/N

Tipo de Contrato: SUBSTITUIÇÃO

Ação Institucional: S/N

Nº: S/N

UF: RJ

Cidade: SANTO ANTONIO DE PADUA

Celebrado em: 27/01/2026

Início em: 27/01/2026

CPF/CNPJ: 29.114.139/0001-48

Complemento: LOTEAMENTO JARDINS

CEP: 28470000

Fim em: 27/07/2026

4. Atividade técnica

Nv Atuação: EXECUÇÃO	Atividade: ELABORAÇÃO DE ORÇAMENTO	TOS: 1.1.1.1-Construção Civil - Edificações de edificação de alvenaria	Qtde: 2154,40	Unidade: m2
Observação: 40 Edificações Unifamiliares; Cada Únd. com 53,86m2; Proposta 040669/2025				
Nv Atuação: EXECUÇÃO	Atividade: PROJETO	TOS: 1.4.1-Construção Civil - Instalações Hidrossanitárias de sistema	Qtde: 53,86	Unidade: m2
Observação: Projeto Hidrossanitário Edificação Unifamiliar				
Nv Atuação: EXECUÇÃO	Atividade: PROJETO	TOS: 1.4.3-Construção Civil - Instalações Hidrossanitárias de	Qtde: 53,86	Unidade: m2
Observação: Projeto Hidrossanitário Edificação Unifamiliar				
Nv Atuação: EXECUÇÃO	Atividade: EXECUÇÃO DE DESENHO TÉCNICO	TOS: 1.1.5-Construção Civil - Edificações de edificação provisória	Qtde: 150,00	Unidade: m2
Observação: Elaboração de Lay-Out de Canteiro de Obras				

Após a conclusão das atividades técnicas o profissional deverá proceder a baixa desta ART

5. Observações: Caso este campo esteja preenchido estará sujeito a análise.

RESPONSÁVEL TÉCNICO PELA ELABORAÇÃO DO ORÇAMENTO E PROJETO HIDROSSANITÁRIO DE EDIFICAÇÃO UNIFAMILIAR, COM ÁREA CONSTRUÍDA DE 53,86M², DESTINADO À PROPOSTA 040669, CONTEMPLANDO 40 UNIDADES HABITACIONAIS, TOTALIZANDO UMA ÁREA TOTAL DE 2.154,40M². ATENDENDO REQUISITOS DO PNHS - MINHA CASA, MINHA VIDA, NORMAS E PORTARIAS VIGENTES: RESPONSÁVEL PELA ELABORAÇÃO LAYOUT DE CANTEIRO DE OBRAS.

6. Declarações

Cláusula Compromissória: qualquer conflito ou litígio originado do presente contrato, bem como sua interpretação ou execução, será resolvido por arbitragem, de acordo com a Lei nº. 9.307, de 23 de setembro de 1996, por meio do Centro de Mediação de Arbitragem - CMA vinculada ao Crea-RJ, nos termos do respectivo regulamento de arbitragem que, expressamente, as partes declaram concordar. Acessibilidade: declara a aplicabilidade das regras de acessibilidade previstas nas normas técnicas da ABNT, na legislação específica e no Decreto nº 5.296, de 2 de dezembro de 2004, às atividades profissionais acima relacionadas.>



DOCUMENTO ASSINADO POR ENRICO COUTO TENEDINI, CPF 133.754.857-00 EM 20/02/2026 ÀS 10:24:56 DO HORÁRIO DE BRASÍLIA.

DOCUMENTO ASSINADO POR LOGIN E SENHA, PARA VALIDAR ACESSO <https://sistemacrearj.com.br/assinaturas/validarAssinatura/LCS625110> OU UTILIZE O QR CODE.

CREA-RJ - RUA BUENOS AIRES, 40, CENTRO, CEP 20070-022, RIO DE JANEIRO - RJ



Anotação de Responsabilidade Técnica

Lei nº 6.496, de 7 de dezembro de

Conselho Regional de Engenharia e Agronomia do Rio de Janeiro

CREA-RJ

ART Mapa

2020260048671

SUBSTITUIÇÃO: 2020260025349

1. MAPA

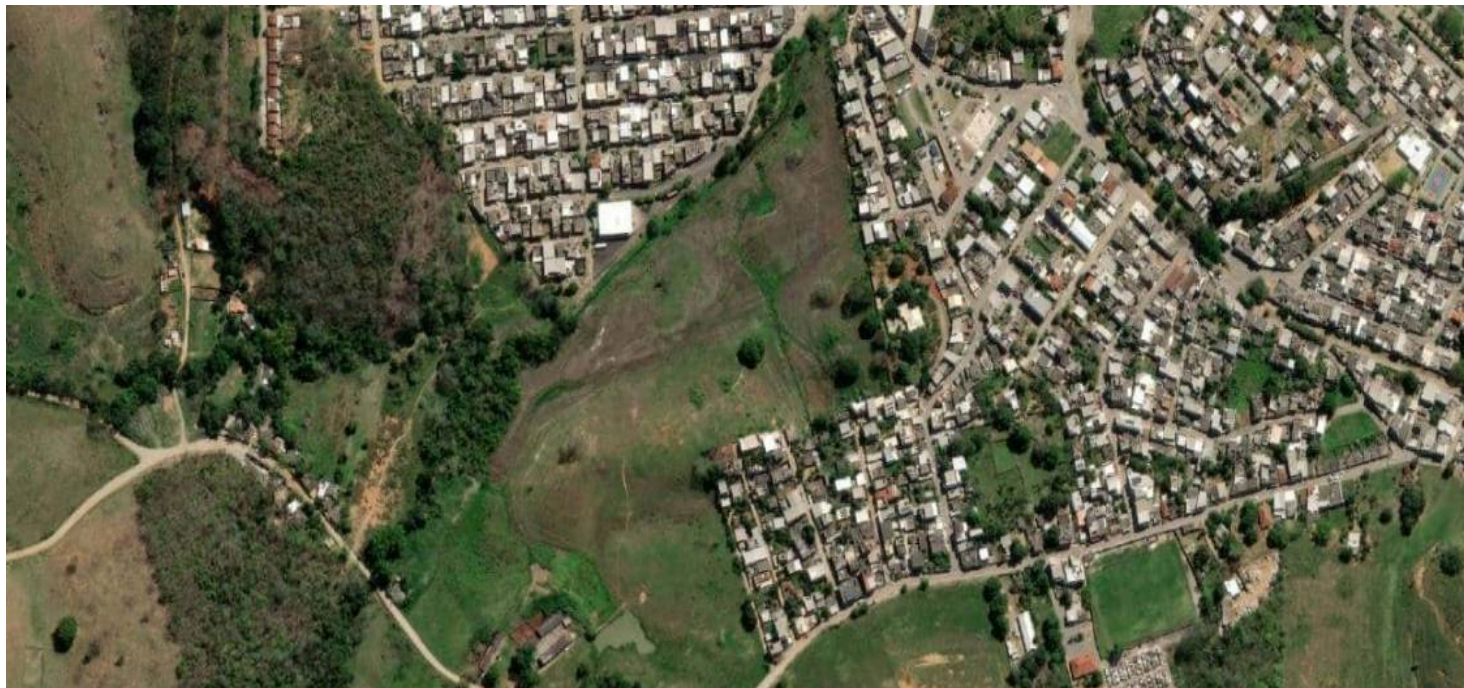

2. ENDEREÇOS DETALHADOS

ESTRADA MUNICIPAL JOÃO JASBICK, S/N - LOTEAMENTO JARDINS VILLAGE DEZESSETE - SANTO ANTONIO DE PADUA/RJ 28.470-000 - Lat: 21.53187448411714, Lon: -42.20450450532468

3. DECLARAÇÕES

Cláusula Compromissória: qualquer conflito ou litígio originado do presente contrato, bem como sua interpretação ou execução, será resolvido por arbitragem, de acordo com a Lei nº. 9.307, de 23 de setembro de 1996, por meio do Centro de Mediação de Arbitragem - CMA vinculada ao Crea-RJ, nos termos do respectivo regulamento de arbitragem que, expressamente, as partes declaram concordar. Acessibilidade: declara a aplicabilidade das regras de acessibilidade previstas nas normas técnicas da ABNT, na legislação específica e no Decreto nº 5.296, de 2 de dezembro de 2004, às atividades profissionais acima relacionadas.>



DOCUMENTO ASSINADO POR ENRICO COUTO TENEDINI, CPF 133.754.857-00 EM 20/02/2026 ÀS 10:24:56 DO HORÁRIO DE BRASÍLIA.

DOCUMENTO ASSINADO POR LOGIN E SENHA, PARA VALIDAR ACESSO <https://sistemacrearj.com.br/assinaturas/validarAssinatura/LCS625110> OU UTILIZE O QR CODE.

CREA-RJ - RUA BUENOS AIRES, 40, CENTRO, CEP 20070-022, RIO DE JANEIRO - RJ